Öğr.Gör. Gözde Denizyaranlı

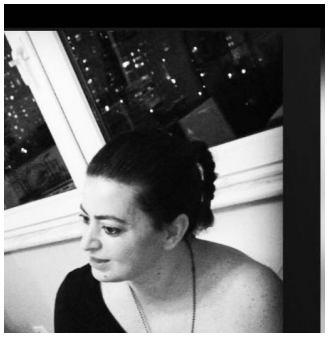

Kişisel Bilgiler

İş Telefonu: +90 212 285 3347
E-posta: yaranli@itu.edu.tr
Web: https://avesis.itu.edu.tr/yaranli

Eğitim Bilgileri

Ön Lisans, Atatürk Üniversitesi, Açıköğretim Fakültesi, Bilgi Yönetimi, Türkiye 2022 - Devam Ediyor
Lisans, İstanbul Üniversitesi, Edebiyat Fakültesi, Eskiçağ Dilleri Ve Kültürleri Bölümü, Türkiye 1997 - 2002

Yabancı Diller

Latince, B1 Orta
İngilizce, B2 Orta Üstü

Sertifika, Kurs ve Eğitimler

Mesleki Eğitim, HER YÖNÜ İLE TEZ VE TEZ YAZIMI EĞİTİMİ, İstanbul Gedik Üniversitesi, 2022
Mesleki Eğitim, YENİ BAŞLAYANLAR İÇİN MAKALE YAZIMI VE AKADEMİK YAZMA, İstanbul Gedik Üniversitesi, 2022
Mesleki Eğitim, LİTERATÜR TARAMA VE KAYNAKLARA ULAŞMA STRATEJİLERİ, İstanbul Gedik Üniversitesi, 2022
Mesleki Kurs, LİTERATÜR TARAMA VE KAYNAKLARA ULAŞMA STRATEJİLERİ, İstanbul Üniversitesi , 2022
Mesleki Eğitim, DEĞERLER EĞİTİMİ EĞİTMENLİĞİ, İstanbul Üniversitesi, 2022
Mesleki Eğitim, Dökümantasyon Eğitimi Sertifika Programı, Dumlupınar Üniversitesi, 2022
Mesleki Eğitim, DOSYALAMA VE ARŞİVLEME TEKNİKLERİ, İBB Enstitü, 2022
Mesleki Kurs, HÜ BBY 2022 Yaz Semineri, Hacettepe Üniversitesi, 2022
Mesleki Eğitim, The Crash-Course in Advanced Library Science, Udemy Academy, 2022

Araştırma Alanları

Kütüphanecilik

Akademik Unvanlar / Görevler

Öğretim Görevlisi, İstanbul Teknik Üniversitesi, 2003 - Devam Ediyor

Akademik Dolaşım Faaliyetleri

Diğer Değişim Programı, Eğitim Alma, State University of New York at Buffalo, Amerika Birleşik Devletleri, 2011 - 2011

Metrikler

Davetli Konuşmalar

Koleksiyon Geliştirmede İTÜ Yayın Seçim Modeli: Kütüphane ve Akademisyen İşbirliği, Seminer, Türk Kütüphaneciler Derneği İstanbul, Türkiye, Nisan 2014

Tanıtım ve Temsil Faaliyetleri

Kurumsal Temsil, IATUL, Güney Afrika, Cape-Town, 2013 - 2013
Kurumsal Temsil, Tübitak, Türkiye, Antalya, 2012 - 2012
Kurumsal Temsil, ANKOS, Türkiye, Muğla, 2011 - 2011
Kurumsal Temsil, ANKOS, Türkiye, İstanbul, 2010 - 2010

Akademi Dışı Deneyim

Sivil Toplum Kuruluşu, ÜNAK, RDA Çalışma Grubu